

Síntesis de Estados Financieros Trimestrales

ACCIONES

Art. 63 último párrafo del Reglamento de Listado

Emisora	Pampa Energía S.A.		
Fecha de cierre	30/09/2023	Período del ejercicio	3er Trimestre
Fecha de aprobación por el Directorio			08/11/2023
Importes expresados en (\$ / \$ miles / \$ millones)		Millones de Pesos	
Fecha emisión de la presente información			08/11/2023
Firmante Nombre	María Agustina Montes		
Firmante Cargo	Responsable de Relaciones con el Mercado		

Resultados del Período	
Resultado del Periodo	
Atribuible a los accionistas de la compañía	119.708,00
Atribuible a las participaciones no controlantes	252,00
Total del Resultado del período	119.960,00
Otros resultados integrales del período	
Otros resultados integrales del período	441.178,00
Resultado integral total del periodo	
Atribuible a los accionistas de la compañía	559.794,00
Atribuible a las participaciones no controlantes	1.344,00
Resultado integral total del período	561.138,00

Patrimonio Neto	
Capital emitido	1.360,00
Acciones a emitir	
Acciones propias en cartera	4,00
Ajuste integral del capital social	7.126,00
Ajuste integral de acciones propias en cartera	21,00
Otros conceptos del capital	19.739,00
Reserva Legal	16.041,00
Otras Reservas	501.045,00
Resultados no Asignados	161.920,00
Otros Resultados Integrales	256.501,00
Reserva por revaluación	
Total de patrimonio neto atribuible a los propietarios de la controladora	963.757,00
Participaciones no controladoras	2.398,00
Total del Patrimonio Neto	966.155,00

Ajuste a los Resultados de Ejercicios Anteriores	
Concepto	Importe



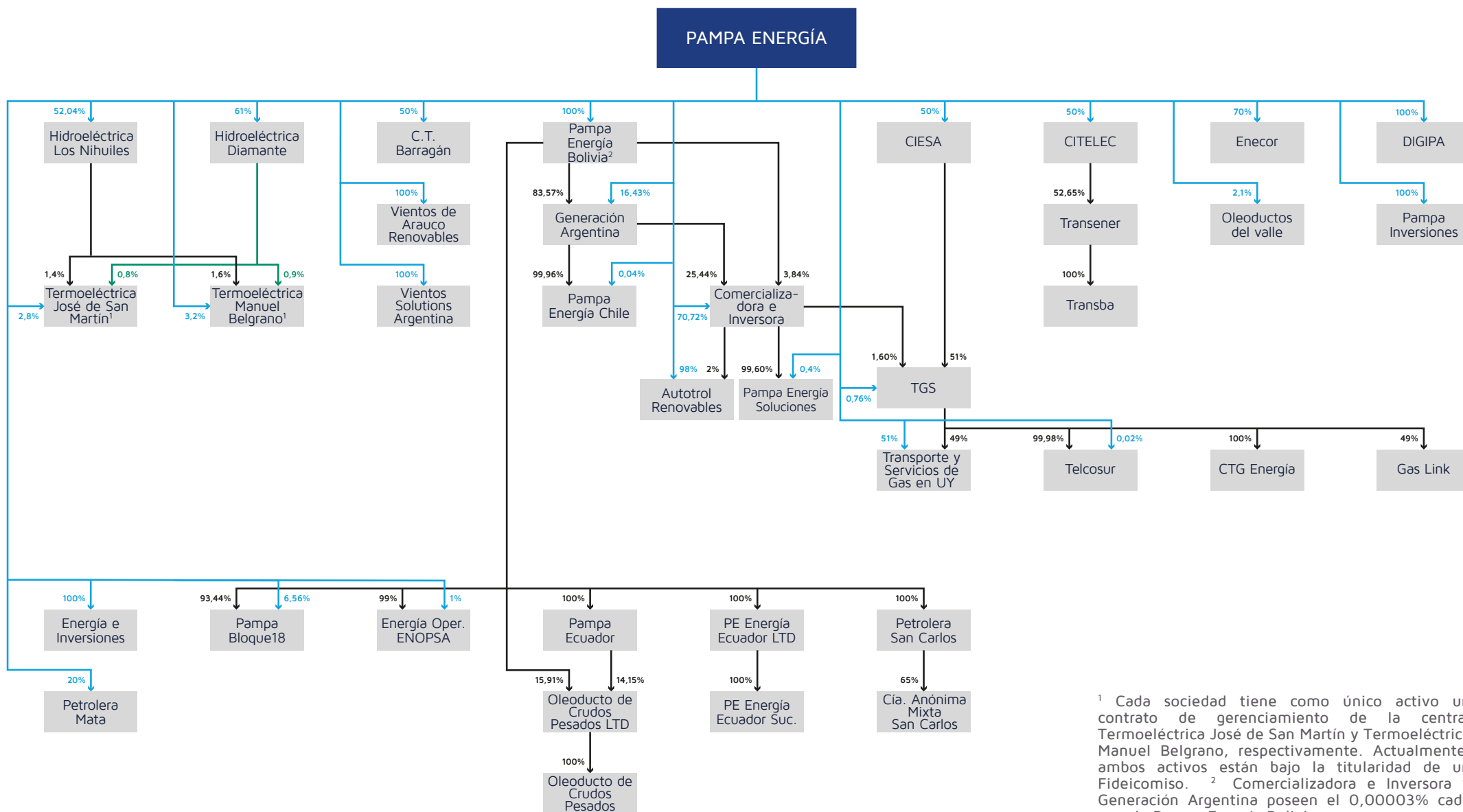

<sup>1</sup> Cada sociedad tiene como único activo un contrato de gerenciamiento de la central Termoeléctrica José de San Martín y Termoeléctrica Manuel Belgrano, respectivamente. Actualmente, ambos activos están bajo la titularidad de un Fideicomiso. <sup>2</sup> Comercializadora e Inversora y Generación Argentina poseen el 0,00003% cada una de Pampa Energía Bolivia.

Información adicional